

Conselho Municipal de Saúde-CMS/Rol

**ROLÂNDIA - PARANÁ**

**176ª REUNIÃO PLENÁRIA ORDINÁRIA - 31/03/2022**

1 **CMS/Rol – CONSELHO MUNICIPAL DE SAÚDE DE ROLÂNDIA – PARANÁ**

2 Reunião Plenária Ordinária do Conselho Municipal de Saúde de Rolândia, na data de  
3 trinta e um de março de dois mil e vinte e dois, de forma Digital via Google Meet.

4 **PAUTA: 1. Expediente Interno. 1.1** Justificativas e ausências. **1.2** Manifestações dos  
5 Conselheiros inscritos a fazerem comunicados. **1.3** Comunicados em geral. **2. Ordem**  
6 **do dia. 2.1** Aprovação da Pauta. **2.2** Mesa Diretora (encaminhamentos da Mesa-  
7 correspondências e ofícios). **3.Assuntos para deliberação e discussão temática: 1º**  
8 **Assunto:** Reformulação da Comissão de Finanças .**2º Assunto:** Definição de  
9 Conselheiro representante no Comitê Intersetorial de Combate à Dengue,  
10 Chicungunya e Zika Vírus. **3º Assunto:** Votação para vice- presidência da Mesa  
11 Diretora do CMS/Rol. **4º Assunto:** Compra de equipamentos para o CMS/Rol. **4.**  
12 **Informes.** Reunião dirigida pela Secretária Municipal de Saúde e também  
13 Conselheira - Karla Ulinski. Iniciou-se a Reunião com a leitura da Pauta feita pela  
14 Secretária Executiva do CMS/Rol. **Pauta Aprovada.** Dando seguimento à Pauta com:  
15 **1.1** Justificativas e ausências: Os Conselheiros Maria José Dantas, José Ferreira,  
16 Rosemary Beltran, João Jorge Nascif, Guilherme Mendonça, Paulo Boçóis, Maria  
17 Fernanda Casado, Rafael Dias, Roberto Heinz Muller e Maria de Lourdes Silva  
18 justificaram suas ausências com antecedência à reunião. **3.Assuntos para**  
19 **deliberação e discussão temática: 1º Assunto:**

20 Não havendo mais assuntos, encerra-se a reunião, cuja ata redigida por mim, Daniela  
21 Ap. Santos- Secretária Executiva-CMS, após analisada, será assinada pelos  
22 Conselheiros presentes.



Conselho Municipal de Saúde-*CMS/Rol*  
**ROLÂNDIA - PARANÁ**

---



Conselho Municipal de Saúde-CMS/Rolândia  
**ROLÂNDIA - PARANÁ**

Nº:	ENTIDADE:	CONDIÇÃO:	CONSELHEIRO(A):	PRESENÇA:	ASSINATURA:
<b>USUÁRIOS - SUS</b>					
<b>1</b>	Assoc. De Moradores Jd. Parigot de Souza	TITULAR	Maria José Stringhitta Dantas	<i>Ausência Justificada</i>	
	Assoc. De Moradores Jd. Pe. Ângelo Matiussi	SUPLENTE	<i>Sem Indicação</i>	---	
<b>2</b>	Conselho de Pastores de Rolândia	TITULAR	Beny Vieira dos Santos	<i>Presente</i>	
		SUPLENTE	<i>Sem Indicação</i>	---	
<b>3</b>	Pastoral da Criança de Rolândia	TITULAR	Cleusa Siqueira da Silva	<i>Presente</i>	
		SUPLENTE	Fabiana Knor	<b>?:???</b>	
<b>4</b>	Igreja "Assembléia de Deus" SEDE	TITULAR	Alex Santana	<i>Presente</i>	
	Igreja Presbiteriana Independente	SUPLENTE	<i>Sem Indicação</i>	---	
<b>5</b>	Assoc. De Moradores Jd. Planalto	TITULAR	Afrânio Tomaz	<i>Presente</i>	
		SUPLENTE	Itamara da Silva Tomaz Araujo	<i>Presente</i>	

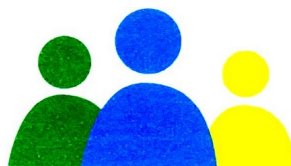

Conselho Municipal de Saúde-CMS/Rol  
**ROLÂNDIA - PARANÁ**

6	Igreja "O Brasil Para Cristo"	TITULAR	Tânia Alves Nogueira	<i>Presente</i>	
		SUPLENTE	Gislaine Delasanta Silva	<i>Presente</i>	
7	Paróquia São Martinho	TITULAR	José Ferreira	<i>Ausência Justificada</i>	
		SUPLENTE	<i>Sem Indicação</i>	---	
8	Igreja "Assembléia de Deus - Bartira"	TITULAR	Rosemary Beltran Casiano	<i>Ausência Justificada</i>	
		SUPLENTE	<i>Sem Indicação</i>	---	
<b>TRABALHADORES - SUS</b>					
1	SISROL	TITULAR	Roberto Heinz Muller	<i>Ausência Justificada</i>	
		SUPLENTE	Marlon Scheurmann Gomes	<i>Presente</i>	
2	CRO	TITULAR	Alessandra Paula Silva Vieira	<i>Presente</i>	
	SISROL	SUPLENTE	Maria de Lourdes Silva	<i>Ausência Justificada</i>	
3	COREN	TITULAR	Sandra Cristina Fernandes Beraldo	<i>Ausência Justificada</i>	
	SISROL	SUPLENTE	Guilherme Mello Teixeira	<i>Ausência Justificada</i>	



Conselho Municipal de Saúde-CMS/Rol  
**ROLÂNDIA - PARANÁ**

4	CRM	TITULAR	João Jorge Nascif	<i>Ausência Justificada</i>	
	SISROL	SUPLENTE	Daiani Cristina P. Cidade	<i>Presente</i>	
<b>GESTOR/PRESTADOR DE SERVIÇOS - SUS</b>					
1	Hospital São Rafael	TITULAR	Paulo Boçóis Oliveira	???	
	Secretaria Municipal de Saúde	SUPLENTE	Wânia Cristina de Barros	<i>Presente</i>	
2	Casa de Saúde de Rolândia	TITULAR	Gerson Benedito Medeiros	<i>Presente</i>	
	LABORMED	SUPLENTE	Maria Fernanda Casado Serpeloni	<i>Ausência Justificada</i>	
3	Secretaria Municipal de Saúde	TITULAR	Karla Giovana Bavaresco Ulinski	<i>Presente</i>	
		SUPLENTE	Rafael André Ferreira Dias	<i>Ausência Justificada</i>	
4	Secretaria Municipal de Saúde	TITULAR	Vania S. Bonfim Yoshida	<i>Presente</i>	
		SUPLENTE	Angela Cristina Schneider	<i>Presente</i>	