



Conselho Municipal de Saúde-CMS/Rol

ROLÂNDIA - PARANÁ

179ª REUNIÃO PLENÁRIA ORDINÁRIA - 24/05/2022

CMS/Rol – CONSELHO MUNICIPAL DE SAÚDE DE ROLÂNDIA – PARANÁ

1

2 Reunião Plenária Ordinária do Conselho Municipal de Saúde de Rolândia, na data de
3 vinte e quatro de de dois mil e vinte e dois, às dezenove horas, de forma Digital via
4 Google Meet. **PAUTA: 1. Expediente Interno. 1.1** Justificativas e ausências. **1.2**
5 **Manifestações dos Conselheiros inscritos a fazerem comunicados. 1.3** Comunicados
6 em geral. **2. Ordem do dia. 2.1** Aprovação da Pauta. **2.2** Mesa Diretora
7 (encaminhamentos da Mesa- correspondências e ofícios).**2.3** Aprovação de Ata nº
8 178 de 24/02/2022. **3.Assuntos para deliberação e discussão temática: 1º Assunto:**
9 **Apresentação e deliberação sobre o RDQA (Relatório Detalhado do Quadrimestre**
10 **Anterior) referente ao 1º Quadrimestre/2022, feito pela Secretaria Municipal de**
11 **Saúde de Rolândia. 4. Informes. 4.1** Informes da Mesa Diretora. **4.2** Informes da
12 **Secretaria Municipal de Saúde. 4.3** Informes Diversos de Conselheiros inscritos.
13 Reunião dirigida pela Vice Presidente do CMS/Rol – Karla Ulinski. **1. Expediente**
14 **Interno. 1.1** Justificativas e ausências: A Secretária Executiva do CMS/Rol comunicou
15 ao Pleno que os Conselheiros: Maria José Dantas, José Ferreira, Rosemary Beltran,
16 João Jorge Nascif, Roberto Heinz Muller e Maria de Lourdes Silva justificaram suas
17 ausências antecipadamente. **2.1** Aprovação da Pauta: Após a leitura da Pauta **a**
18 **mesma foi aprovada pelo Pleno. 2.3** Aprovação de Ata nº 178 de 24/02/2022: A
19 Secretária Executiva do Conselho fez leitura na íntegra da Ata de nº 178 de
20 24/02/2022, **após a leitura a mesma foi aprovada pelo Pleno. 3.Assuntos para**
21 **deliberação e discussão temática: 1º Assunto: Apresentação e deliberação sobre o**
22 **RDQA (Relatório Detalhado do Quadrimestre Anterior) referente ao 1º**
23 **Quadrimestre/2022, feito pela Secretaria Municipal de Saúde de Rolândia:** Iniciou-se a
24 Apresentação com a Diretora de Atenção Especializada – Vânia Bonfim, que apresentou as
25 metas, indicadores e os serviços realizados pelo seu setor no 1º quadrimestre/2022. Em
26 seguida a diretora de Atenção Primária – Angela Schneider apresentou as metas, indicadores
27 e os serviços realizados por seu seu setor no 1º quadrimestre/2022 . Rafael Dias – Diretor de
28 Vigilância em Saúde também apresentou as metas, indicadores e os serviços realizados pelo
29 seu setor referente 1º quadrimestre/2022. A diretora de Urgência e Emergência – Erika
30 Ludwig também apresentou as metas, indicadores e os serviços realizados pelo seu setor no
31 1º quadrimestre/2022. Após encerrada a apresentação feita pela Secretaria Municipal de
32 Saúde , foram sanadas as dúvidas geradas pelo Pleno. **Após a apresentação, o Pleno**



Conselho Municipal de Saúde-CMS/Rol

ROLÂNDIA - PARANÁ

33 **aprovou o RDQA referente ao 1º Quadrimestre/2022.** Não havendo mais assuntos,
34 encerrou-se a reunião às 20h54, cuja ata redigida por mim, Daniela Aparecida dos
35 Santos- Secretária Executiva-CMS, após analisada, será assinada pelos Conselheiros
36 presentes.

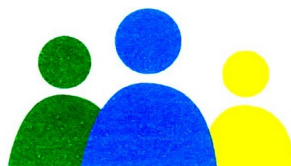

Conselho Municipal de Saúde-CMS/Rolândia
ROLÂNDIA - PARANÁ

Nº:	ENTIDADE:	CONDIÇÃO:	CONSELHEIRO(A):	PRESENÇA:	ASSINATURA:
USUÁRIOS - SUS					
1	Assoc. De Moradores Jd. Parigot de Souza	TITULAR	Maria José Stringhtta Dantas	<i>Ausência Justificada</i>	
	Assoc. De Moradores Jd. Pe. Ângelo Matussi	SUPLENTE	<i>Sem Indicação</i>	---	
2	Conselho de Pastores de Rolândia	TITULAR	Beny Vieira dos Santos	<i>Presente</i>	
		SUPLENTE	<i>Sem Indicação</i>	---	
3	Pastoral da Criança de Rolândia	TITULAR	Cleusa Siqueira da Silva	<i>Presente</i>	
		SUPLENTE	Fabiana Knor	<i>Ausente</i>	
4	Igreja "Assembléia de Deus" SEDE	TITULAR	Alex Santana	<i>Presente</i>	
	Igreja Presbiteriana Independente	SUPLENTE	<i>Sem Indicação</i>	---	
5	Assoc. De	TITULAR	Afrânio Tomaz	<i>Presente</i>	



Conselho Municipal de Saúde-CMS/Rol
ROLÂNDIA - PARANÁ

	Moradores Jd. Planalto	SUPLENTE	Itamara da Silva Tomaz Araujo	<i>Presente</i>	
6	Igreja "O Brasil Para Cristo"	TITULAR	Tânia Alves Nogueira	<i>Presente</i>	
		SUPLENTE	Gislaine Delasanta Silva	<i>Presente</i>	
7	Paróquia São Martinho	TITULAR	José Ferreira	<i>Ausência Justificada</i>	
		SUPLENTE	<i>Sem Indicação</i>	---	
8	Igreja "Assembléia de Deus - Bartira"	TITULAR	Rosemary Beltran Casiano	<i>Ausência Justificada</i>	
		SUPLENTE	<i>Sem Indicação</i>	---	
TRABALHADORES - SUS					
1	SISROL	TITULAR	Roberto Heinz Muller	<i>Ausência Justificada</i>	
		SUPLENTE	Marlon Scheurmann Gomes	<i>Presente</i>	
2	CRO	TITULAR	Alessandra Paula Silva Vieira	<i>Presente</i>	
	SISROL	SUPLENTE	Maria de Lourdes Silva	<i>Ausência Justificada</i>	
3	COREN	TITULAR	Sandra Cristina Fernandes Beraldo	<i>Presente</i>	
	SISROL	SUPLENTE	Guilherme Mello Teixeira	<i>Ausência</i>	

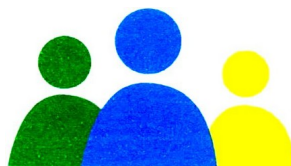

Conselho Municipal de Saúde-CMS/Rolândia
ROLÂNDIA - PARANÁ

				<i>Justificada</i>	
4	CRM	TITULAR	João Jorge Nascif	<i>Ausência Justificada</i>	
	SISROL	SUPLENTE	Daiani Cristina P. Cidade	<i>Presente</i>	
GESTOR/PRESTADOR DE SERVIÇOS - SUS					
1	Hospital São Rafael	TITULAR	Paulo Boçóis Oliveira	<i>Presente</i>	
	Secretaria Municipal de Saúde	SUPLENTE	Wânia Cristina de Barros	<i>Presente</i>	
2	Casa de Saúde de Rolândia	TITULAR	Gerson Benedito Medeiros	<i>Presente</i>	
	LABORMED	SUPLENTE	Maria Fernanda Casado Serpeloni	<i>Presente</i>	
3	Secretaria Municipal de Saúde	TITULAR	Karla Giovana Bavaresco Ulinski	<i>Presente</i>	
		SUPLENTE	Rafael André Ferreira Dias	<i>Presente</i>	
4	Secretaria	TITULAR	Vania S. Bonfim Yoshida	<i>Presente</i>	



Conselho Municipal de Saúde-CMS/Rol
ROLÂNDIA - PARANÁ

	Municipal de Saúde	SUPLENTE	Angela Cristina Schneider	<i>Presente</i>	
--	--------------------	----------	---------------------------	-----------------	--